Doku de la Haie Madame

Dali De Centfontaine x Zougar D'Ozo x Vaucluse Du Falgi

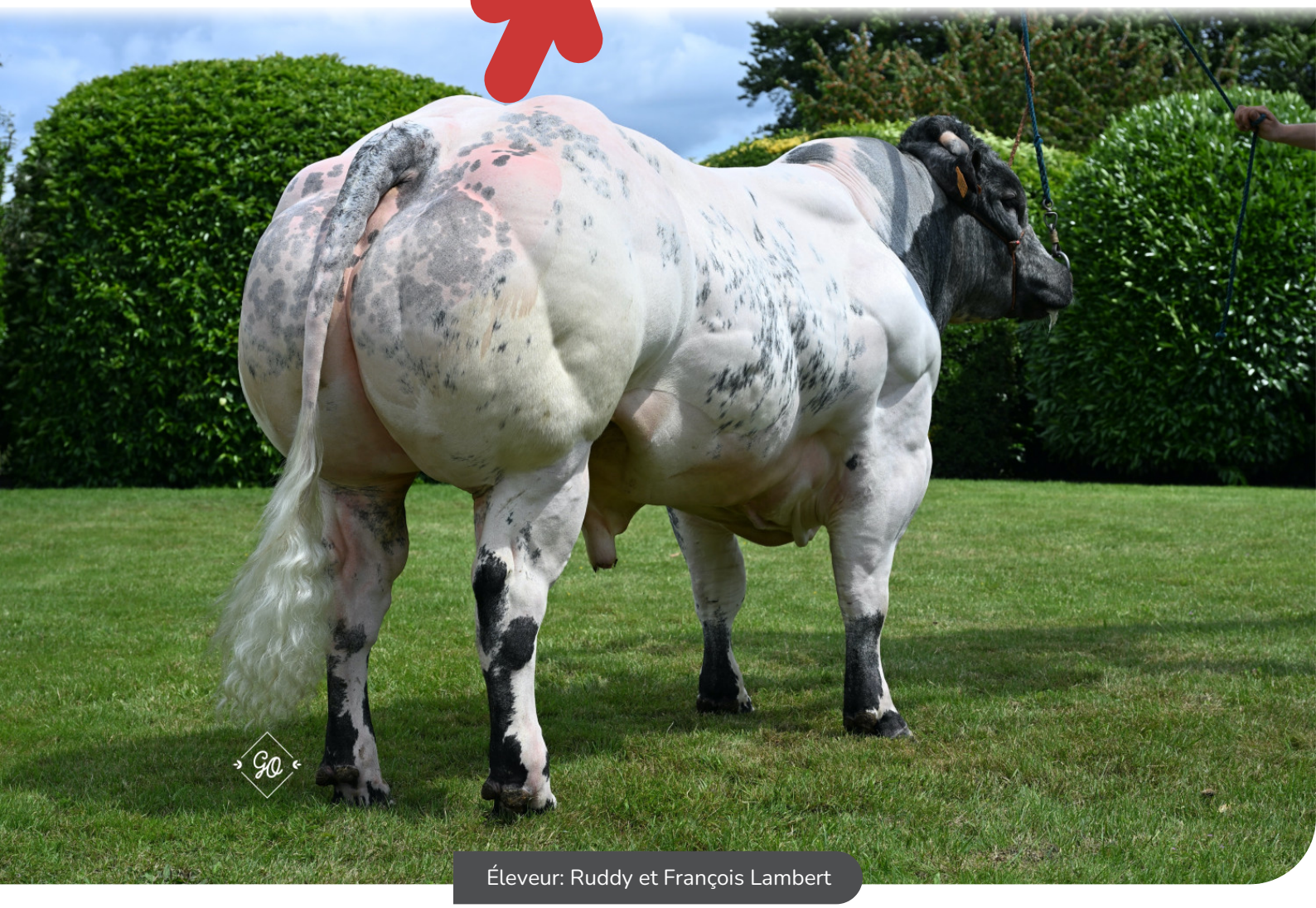

Éleveur: Ruddy et François Lambert

LA PRATIQUE FAIT PREUVE

STIERINFO

Nom	Doku de la Haie Madame
N° national	BE 267677358
KI Code (NL)	
Robe	BB
Lignée	100% BBL
Date de naissance	2023-04-12
Durée de gestation taureau	
Durée de gestation veaux	
Facilité de vêlage	
Couleur dose	Bleu Clair

- Dali De Centfontaine ♂
  - Zen De Centfontaine ♂
  - Babette De Centfontaine ♀
- Persane Du Noir Binhomme ♀
  - Zougar D'ozo ♂
  - Ondulee Du Noir Bonhomme ♀

DOKU de la Haie Madame est né et a été acheté chez Rudy et François Lambert à Ciney. Cet ancien veau sous la mère possède toutes les qualités appréciées chez K.I. Samen. De plus, il a une origine facile à utiliser. Sa mère était une vache féconde qui a élevé 4 veaux au pis et pesait 700 kg à l'abattage. Doku, à essayer !