36903 • Dol's Galant
Delta Fidelity x Sir Ridgedal Rustler Red ET • aAa: 513

- Primipares solides
- Excellente équilibre
- Superbes mamelles
- Du lait avec beaucoup de taux

Dol's Dinie 116 (p. Galant)
Prop.: Melkveebedrijf Eggerink, Wierden (NL)

AMBACHTSTRAAT 16 + B-8820 TORHOUT (BE) + T +32 (0)50 223140 + KI@KISAMEN.COM + WWW.KISAMEN.BE

LA PRATIQUE FAIT PREUVE

INFOS TAUREAU

Nom	Dol's Galant	Date de naissance	2011-12-30
N° national	NL 940944136	Durée de gestation	282
KI Code (NL)	36903	Caséine kappa	AB
Code aAa	513	Caséine bêta	A1/A1
Robe	RB	Famille de vaches	Galante
Lignée	100% HF	Couleur dose	Beige

Delta Fidelity ♂

- Kian ♂
- Bles ♀

Mitzi Et ♀

2.02 432jrs 7915kg 4.33% 3.54%
3.06 287jrs 7696kg 4.64% 3.73%
4.05 381jrs 13123kg 4.66% 3.72%
5.08 298jrs 9370kg 4.91% 3.63%
90 85 89 89 VG 89

- Sir Ridgedal Rustler Red Et ♂
- Plattery Rubens Galante ♀

2.09 305jrs 8680kg 3.7% 3.7%
4.11 305jrs 11591kg 4.5% 3.7%
EX 95

Dol's Dinie 116 (p. Galant)
Prop.: Melkveebedrijf Eggerink, Wierden (NL)

Grashoek Maria 94 (p. Galant)
Prop.: Melkveebedrijf Grashoek b.v., Grashoek (NL)

LA PRATIQUE FAIT PREUVE

INDEXATION		
NVI	Inet	Longévité
-214	-204	-357

INDEX MORPHOLOGIE		
% CD	Filles	trpx
95	96	30

Index production					
% CD	Filles	trpx			
98	324	148			
KG lait	% TB	% TP	KG gras	KG protéine	Inet
-1575	0.77	0.28	-15	-37	-204

AUTRES CARACTÉRISTIQUES	
Squelette	101
Mamelle	100
Membres	100
Total morphologie	100
Taille au sacrum	98
Poitrine	103
Capacité	101
Caractère laitier	97
État corporel	102
Inclinaison bassin	97
Largeur ischions	98
Membres vue arrière	103
Angle jarret	96
Angle sabot	100
Positionnement membres avant	101
Locomotion	100
Attache avant	100
Implantation des trayons avant	102
Longueur trayons	100
Profondeur du pis	96
Hauteur attache arrière	100
Ligament central	100
Plac.trayons arr.	99
Équilibre du pis	99

CARACTÈRES TAUREAU	
Facilité de vêlage	98
Survie vx.	98
Index viande	99

FILLES	
Fertilité	91
NR	91
IVV	93
Fac. au vêl.	88
Viabilité vx.	95
Persistance	96
Tardivité	101
Santé pis	94
Cellules	95
Vit.traite	98
Efficacité robot de traite	100
Intervalle robot de traite	96
Adaptation au robot de traite	106
Santé du sabot	95
Caractère	110

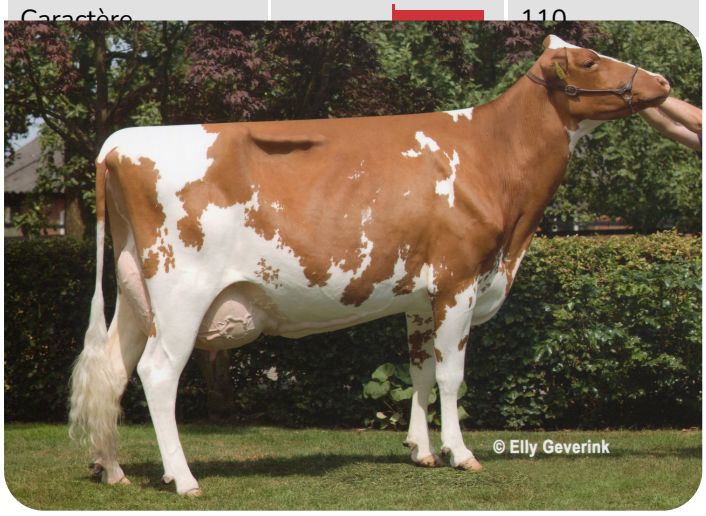

Mitzi (VG 89)
(mère de Galant)

Dol's Juweeltje 81 (p. Galant)
Prop.: Melkveebedrijf Eggerink, Wierden (NL)

LA PRATIQUE FAIT PREUVE

Grashoek Tonnie 74 (p. Galant)
Prop.: Melkveebedrijf Grashoek b.v., Grashoek (NL)

Ria 203 (p. Galant)
Prop.:Mts. A.H. & A.J. Versteeg-Brouwer, Bornerbroek (NL)

Ria 203 (p. Galant)
Prop.:Mts. A.H. & A.J. Versteeg-Brouwer, Bornerbroek (NL)

Mina 763 (p. Galant)
Prop.:Mts. A.H. & A.J. Versteeg-Brouwer, Bornerbroek (NL)

Filles de Galant
Gorinchem 2016.jpg