

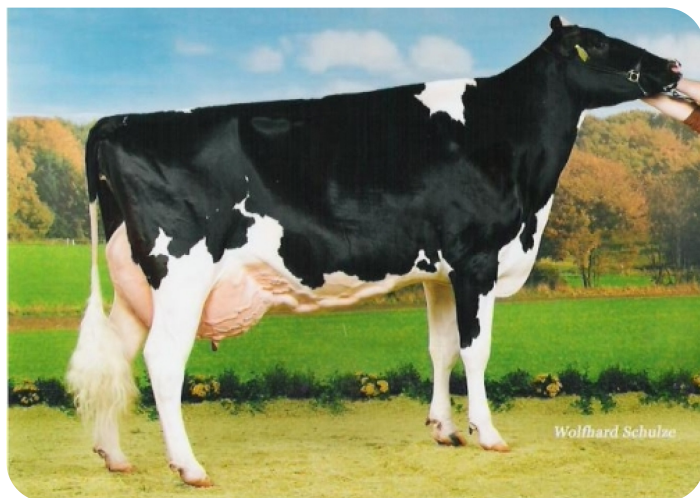

Alger Meekma



Demà (EX 92)
(mère de Dropshot)

STIERINFO

Naam	Dropshot	Geboortedatum	2007-06-26
Levensnummer	DE 0351567817	Kappa caseïne	AA
Stiercode		Beta caseïne	A2/A2
aAa code	234	Koe familie	Dea
Kleur	ZB	Kleur rietje	Rose
Bloedvoering	100% HF		

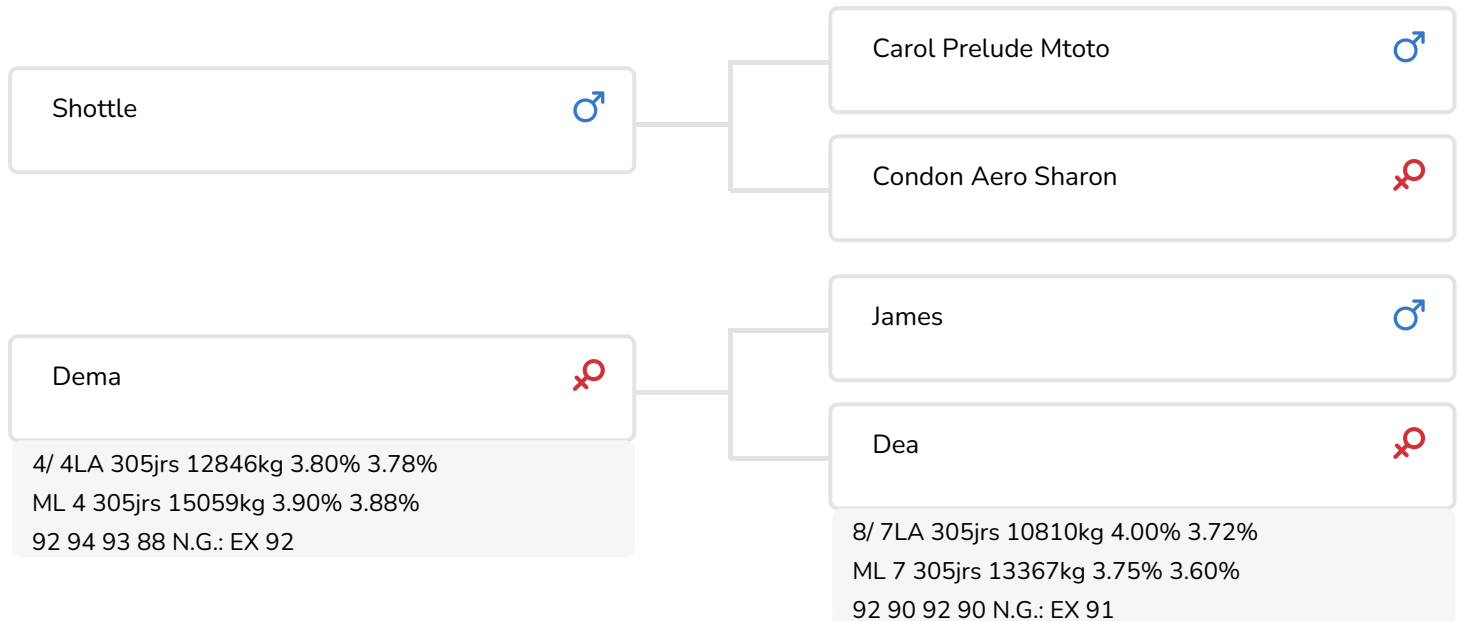

Excellente morphologie, protéine et descendant de deux lignées fort prouvées, voilà les trois piliers solides qui servent comme base de la génétique de Dropshot (Shottle x James x Tonic). Ajoutons à cela un pedigree très international (taureaux du Royaume Uni, du Canada et des USA, en lien avec l'impressionnante famille de vaches du taureau allemand Jardin), Dropshot a tout pour plaire et pour devenir populaire.

Partout au monde, Shottle, le père de Dropshot, est devenu un taureau extrêmement populaire. Comme fils de Mtoto il est doté d'origines quelque peu nouvelles. De plus il présente un très bon linéaire. Alors qu'en morphologie aucun défaut notable n'est à notifier, en production Shottle excelle en lait. Seule poste à surveiller : la protéine.

La protéine est justement le point fort de la famille maternelle de Dropshot avec trois générations consécutives à plus de 3.70% de TA de moyenne. En plus les vaches de cette lignée se caractérisent par un rapport très rapproché des taux et par leur excellente morphologie. Aussi bien Dema comme Dea (la grand-mère) (âgée de plus de 12 ans) se sont emparées de plusieurs championnats. Dema faisait même partie du lot allemand pendant la Confrontation Européenne à Oldenburg. Les résultats de cette souche sont excellents. Aussi...

FOKWAARDE INDEXEN

NVI	INET	Levensduur
-207	-316	-303

PRODUCTIEVERERVING

% Betr	DCHT	BEDR			
98	292	148			
Kg melk	% vet	% eiwit	Kg vet	Kg eiwit	Inet
-756	-0.32	-0.08	-58	-33	-316

KENMERKEN STIER

Geboortegemak		92
Lvh. Geboorte		94
Vleesindex		98

DOCHTERS

Vruchtbaarheid		99
NR		101
Tussenkalf tijd		97
Afkalfgemak		99
Lvh. Afkalven		100
Persistentie		96
Laatrijphheid		99
Uiergezondheid		100
Celgetal		98
Melksnelheid		96
Robotefficiëntie		94
Robotinterval		91
Robotgewennig		98
Klauwgezondheid		90
Karakter		100
Lichaamsgewicht		101

EXTERIEUR VERERVING

% Betr	Dcht	Bedr
95	107	55

OVERIGE EIGENSCHAPPEN

Frame		99
Uier		97
Beenwerk		89
Totaal Exterieur		92
Hoogtemaat		106
Voorhand		99
Inhoud		102
Openheid		99
Conditie		98
Kruisligging		97
Kruisbreedte		99
Beenstand achter		89
Beenstand zij		99
Klauwhoek		101
Voorbeenstand		93
Beengebruik		89
Vooruieraanhechting		98
Voorspeenplaatsing		94
Speenlengte		106
Uierdiepte		100
Achteruierhoogte		98
Ophangband		100
Achterspeenplaatsing		101
Uierbalans		102



Grashoek Angel 45 (p. Dropshot)

Prop.: Melkveebedrijf Engelen v.o.f., Grashoek (NL)

