K.I. SAMEN

36778 • Jens
Archem 17 x Gentius

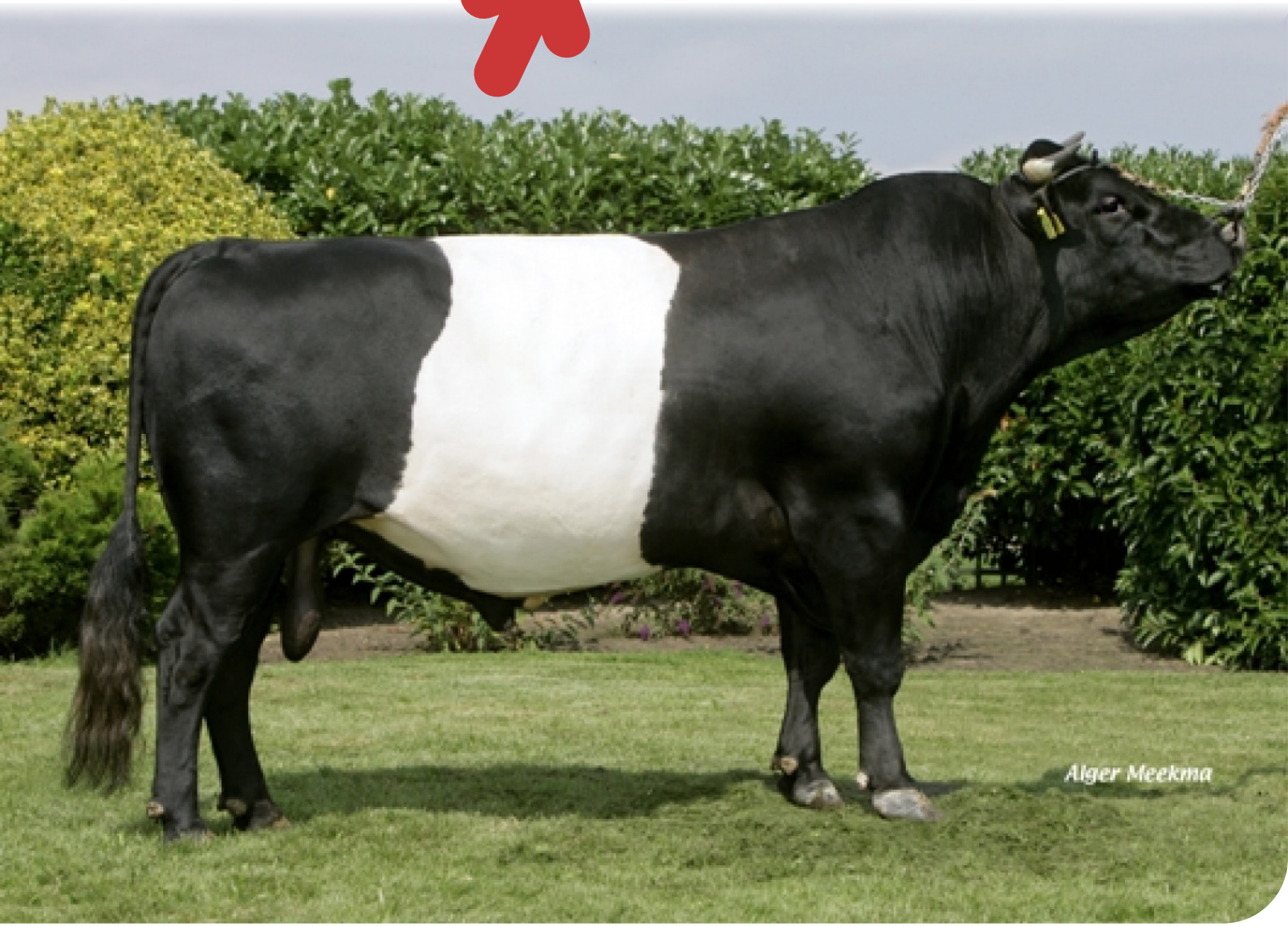

AMBACHTSTRAAT 16 + B-8820 TORHOUT (BE) + T +32 (0)50 223140 + KI@KISAMEN.COM + WWW.KISAMEN.BE

LA PRATIQUE FAIT PREUVE

INFOS TAUREAU

Nom	Jens	Date de naissance	2007-04-28
N° national	NL 471204376	Caséine kappa	AA
KI Code (NL)	36778	Caséine bêta	
Code aAa		Famille de vaches	
Robe	ZW	Couleur dose	Beige
Lignée	100% LV		

Archem 17 ♂	Casper ♂	
	France ♀	
Netho 2 ♀	Gentius ♂	
	Netho 1 ♀	

C'est grâce à ses origines inédites que Jens rf (Archem 17 x Gentius), nouveau taureau Lakenvelder noire, a été sélectionné par l'Association Race Lakenvelder pour être utilisé comme taureau I.A. Il est né chez Monsieur J. van de Poll à Oldebroek.

Pendant deux années, Archem 17, le père de Jens rf, a servi comme reproducteur saillie naturelle sur l'élevage de monsieur Van de Poll. Suite à cela 18 descendants sont nés dont 13 avec une robe sans défaut.

Netho 2 (Gentius x Gaaike), la mère de Jens rf, est issue de l'élevage G. Bos. Si on regarde de près son pedigree, elle est précédée de plusieurs vaches Elite, reconnues et inscrites dans l'herdbook. Netho 2 elle-même est à l'origine de 6 descendants: 3 taureaux de service, dont Jens, et 3 vaches. Chez les femelles la bande blanche centrale de leur robe qui caractérise cette race, était plutôt étroite.

Avant sa mise en service comme taureau I.A., Jens a été utilisé sur trois élevages en saillie naturelle. Ses veaux naissent facilement avec généralement une robe parfaite. De plus il est porteur du facteur rouge.

Nombre de filles KS (RR), jusqu'en 2010: -
Nombre de fils agrées, jusqu'en 2010:...