



Alger Meekma

Fokker: JIMM Holstein, Boijl



Alger Meekma

Dina 428 (p. Mr. Justin)
Prop.: Monsieur D. Lenstra, Ossenzijl (NL)

STIERINFO

Naam	Jimm Holsteins Mr. Justin	Geboortedatum	2007-07-22
Levensnummer	NL 481762079	Draagtijd	277
Stiercode		Kappa caseïne	AA
aAa code	564123	Beta caseïne	A1/A2
Kleur	ZB	Koe familie	Leentje
Bloedvoering	100% HF	Kleur rietje	Grijs

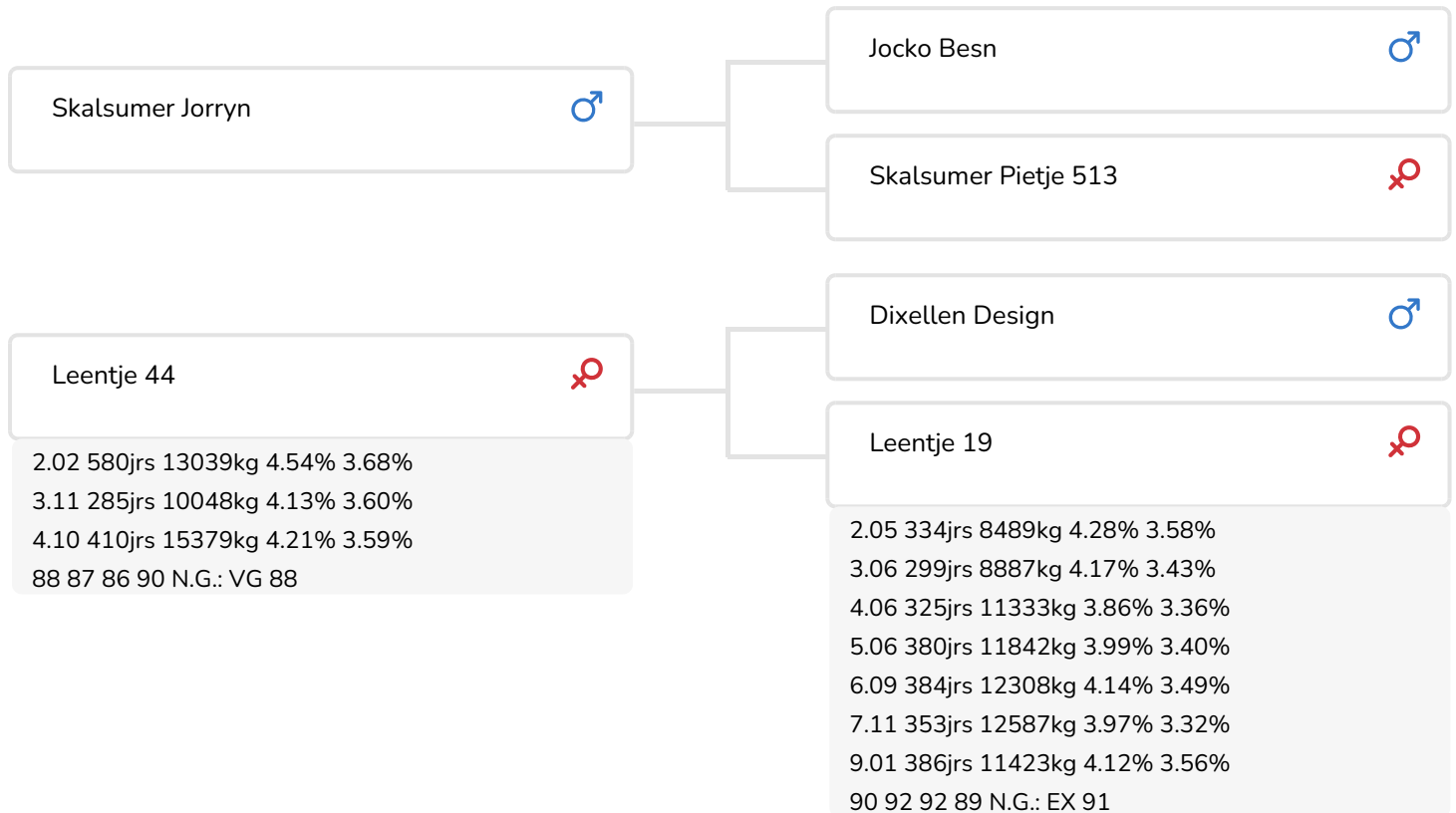

Si vous êtes à la recherche d'un taureau aux origines inhabituelles, doté d'un excellent potentiel génétique en taux protéique, en morphologie et en longévité, alors Jimm Holsteins Mr. Justin (Jorryn x Design x Blackstar) répond parfaitement à vos attentes. Sa popularité attendue est aussi la suite logique de son code aAa (564) très demandé (=nécessaire). Par ce code, Mr Justin sera un excellent taureau pour corriger les défauts des vaches Holstein actuelles.

Jorryn, le père bien estimé de Mr. Justin, nous a quitté alors qu'il avait juste six ans. Depuis que les filles de sa période de service se sont ajoutées à ses résultats, ce taureau a gagné encore davantage en popularité. Les filles de Jorryn sont extrêmement productives, tardives, dotées de pis solides, de bons membres et d'un excellent tempérament. Etant donné que Jorryn est issu d'une excellente famille de vaches, celle des 'Skalsumer Pietje', est qu'il est à l'origine de vèlages faciles, il n'est pas étonnant que K.I. SAMEN a décidé de tester plusieurs de ses fils.

Quant à la famille maternelle de Mr. Justin, les 'Leentje', elle aussi est porteuse de maintes qualités recherchées à nos jours par les éleveurs. Cette souche se caractérise ainsi : bonne production, très bonne morphologie et une excellente...

FOKWAARDE INDEXEN

NVI	INET	Levensduur
-108	-116	-306

PRODUCTIEVERERVING

% Betr	DCHT	BEDR			
99	1343	530			
Kg melk	% vet	% eiwit	Kg vet	Kg eiwit	Inet
-473	0.04	0.02	-17	-15	-116

KENMERKEN STIER

Geboortegemak		98
Lvh. Geboorte		96
Vleesindex		100

DOCHTERS

Vruchtbaarheid		100
NR		99
Tussenkalf tijd		97
Afkalfgemak		93
Lvh. Afkalven		97
Persistentie		100
Laatrijphheid		99
Uiergezondheid		97
Celgetal		97
Melksnelheid		94
Robotefficiëntie		96
Robotinterval		94
Robotgewenig		103
Klauwgezondheid		98
Karakter		96
Lichaamsgewicht		86

EXTERIEUR VERERVING

% Betr	Dcht	Bedr
97	207	118

OVERIGE EIGENSCHAPPEN

Frame		89
Uier		88
Beenwerk		90
Totaal Exterieur		82
Hoogtemaat		91
Voorhand		86
Inhoud		90
Openheid		93
Conditie		90
Kruisligging		102
Kruisbreedte		93
Beenstand achter		90
Beenstand zij		98
Klauwhoek		99
Voorbeenstand		91
Beengebruik		91
Vooruieraanhechting		83
Voorspeenplaatsing		90
Speenlengte		97
Uierdiepte		85
Achteruierhoogte		98
Ophangband		95
Achterspeenplaatsing		93
Uierbalans		101



Irma 29 (p. Mr. Justin)

Prop.: V.O.F. Gebleektendijk, Nederweert-Eind (NL)

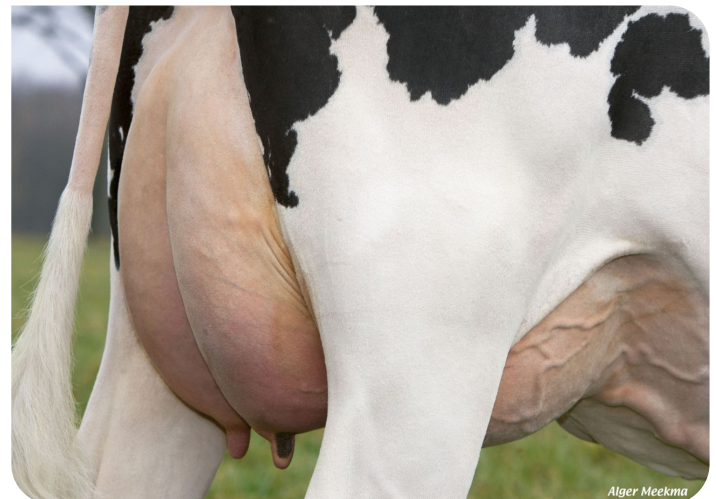

Mamelle de Irma 29 (p. Mr. Justin)

Prop.: V.O.F. Gebleektendijk, Nederweert-Eind (NL)



Leentje 44 (VG 88) & Leentje 19 (EX 91)
(mère & grand-mère de Mr. Justin)