Junior PP
Jost x Clovis

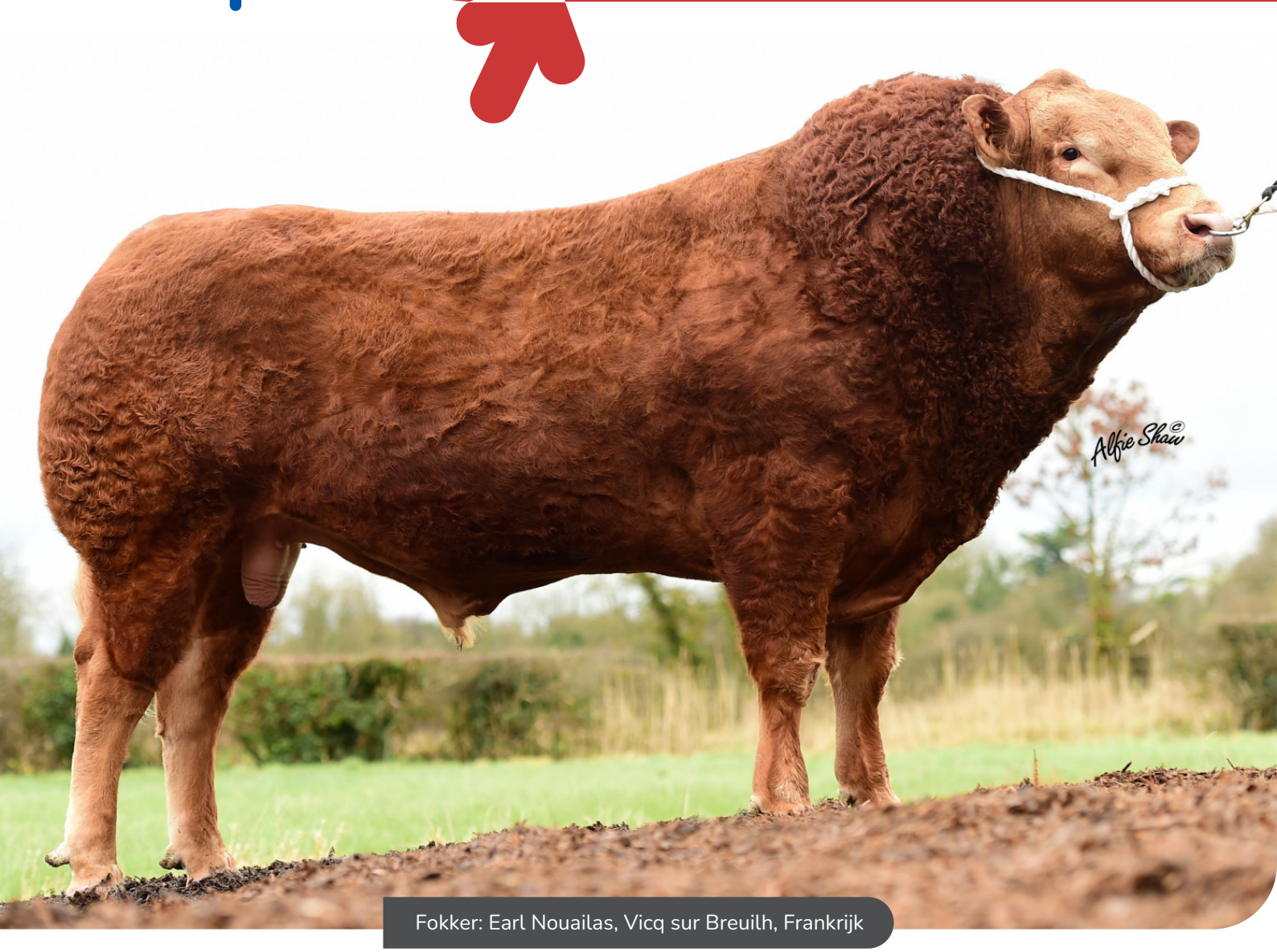

Fokker: Earl Nouailas, Vicq sur Breuilh, Frankrijk

DE PRAKTIJK BEWIJST 'T

STIERINFO

Naam	Junior PP
Levensnummer	FR 8758731067
Stiercode	
Kleur	EB
Bloedvoering	100% LIM
Geboortedatum	2014-04-20
Draagtijd stier	
Draagtijd kalveren	
Geboortegemak	
Kleur rietje	Rose

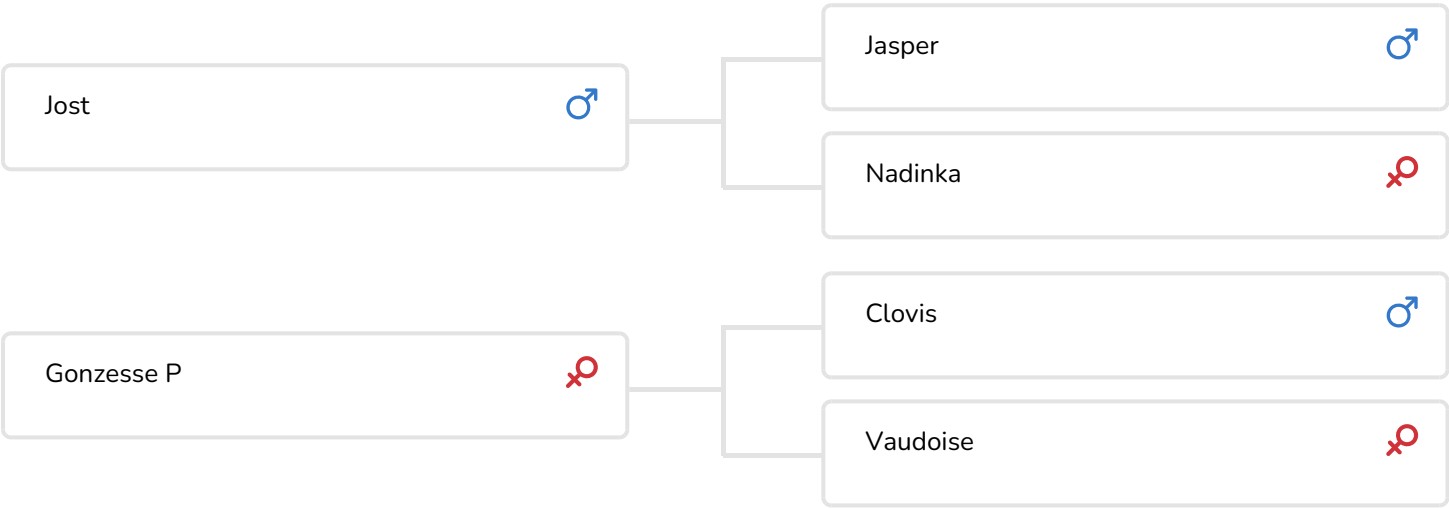

Junior (PP) est un taureau de la race Limousin qui est porteur du gène sans cornes homozygote. Junior (PP) montre énormement de longueur dans son corps associé à des superbes membres. Il est né et élevé sur l'élevage Scea De Nouailhas à Vicq sur Breuilh, dans le département de la Haute-Vienne, France.

Jost, son père, est un taureau limousin hérérozygote issu d'une excellente fille de Clovis. Son AGP est le célèbre taureau Romario.

Gonzesse, la mère de Junior (PP) réalise un score de 106 en lait et de 108 en facilité au vêlage. Vaudoise, la grande-mère de Junior (PP) est une des meilleures vaches sur l'exploitation De Nouailhas.

Le poids de naissance de Junior (PP) lui-même était 39 kilos. A 120 jours il pesait 194 kg, à 210 jours déjà 337 kg. En tant que reproducteur, Junior (PP) passe aussi bien en race pure comme en croisement industriel donc sur des vaches laitières. Toutefois il est bon à noter qu'il est à éviter sur des génisses laitières.