Royale Excelsior 100B
Fantome x Arthur

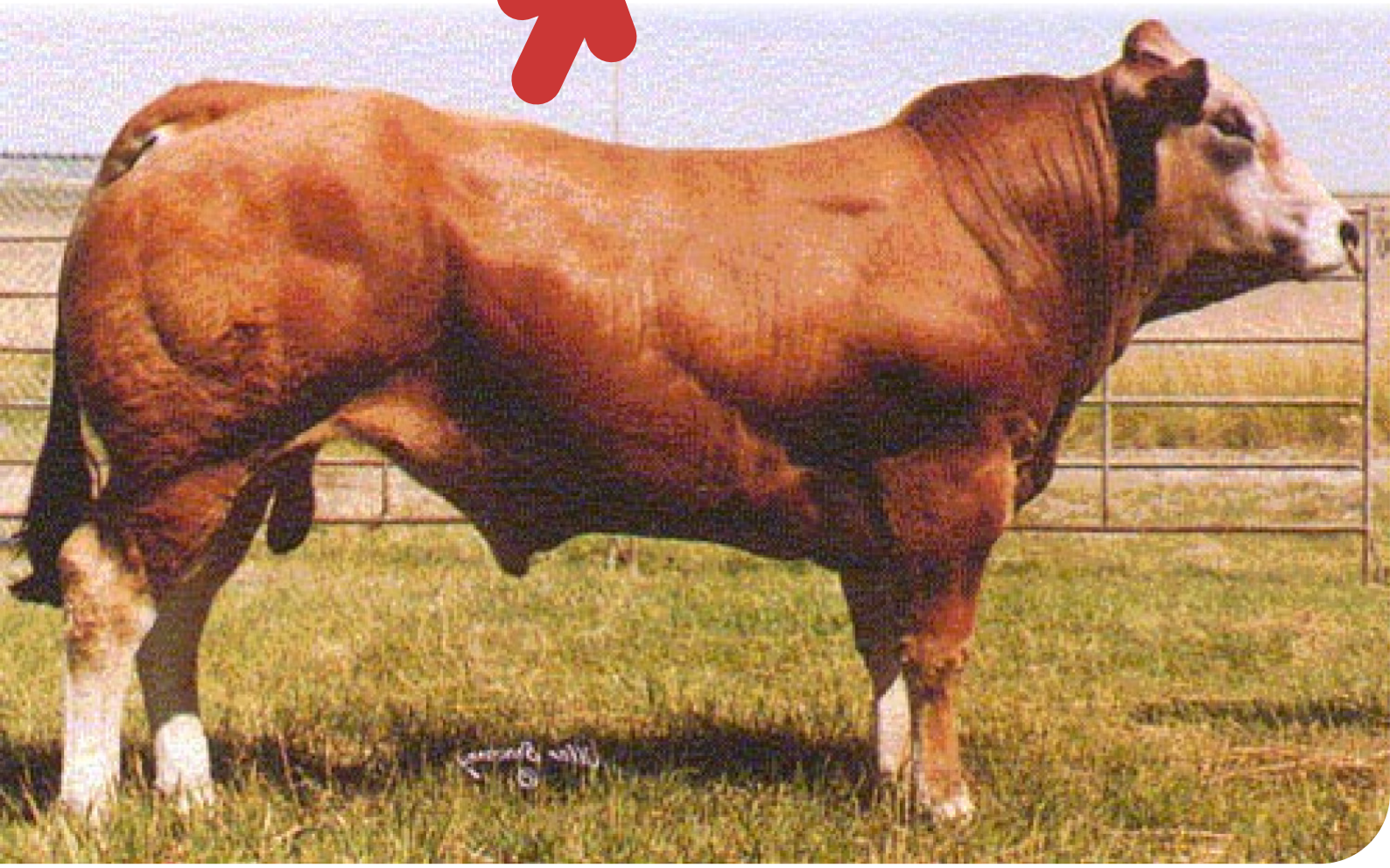

AMBACHTSTRAAT 16 + B-8820 TORHOUT (BE) + T +32 (0)50 223140 + KI@KISAMEN.COM + WWW.KISAMEN.BE

LA PRATIQUE FAIT PREUVE

STIERINFO

Nom	Royale Excelsior 100B
N° national	CA T2
KI Code (NL)	
Robe	EB
Lignée	100% PTN
Date de naissance	1992-01-20
Durée de gestation taureau	
Durée de gestation veaux	
Facilité de vêlage	
Couleur dose	Transparant

- Fantome ♂
  - Bolero ♂
  - Anemone ♀
- Danseuse ♀
  - Arthur ♂
  - Ristourne ♀

Avant 1970 la Parthenaise était une race laitière, les bœufs utilisés pour le trait puis engraissés en fin de parcours. À partir de des années 1970, sa vocation est orientée vers la production de viande de haute qualité. Les compétences des reproducteurs (fertilité des taureaux, facilité de vêlage des vaches), leur rusticité, commencent à séduire certains pays, tels le Canada et la Grande-Bretagne.

Le taureau Parthenais Royale Excelsior 100B est originaire du Canada. Avec ses 48 kg à sa naissance, il s'est vite développé en un taureau lourd et de bonne taille.

À son époque son père faisait partie de l'élite de la race. À travers de sa descendance, Excelsior montre bien ses capacités de transmission et ses qualités génétiques, notamment par l'excellence des membres et par l'extraordinaire musculature.