

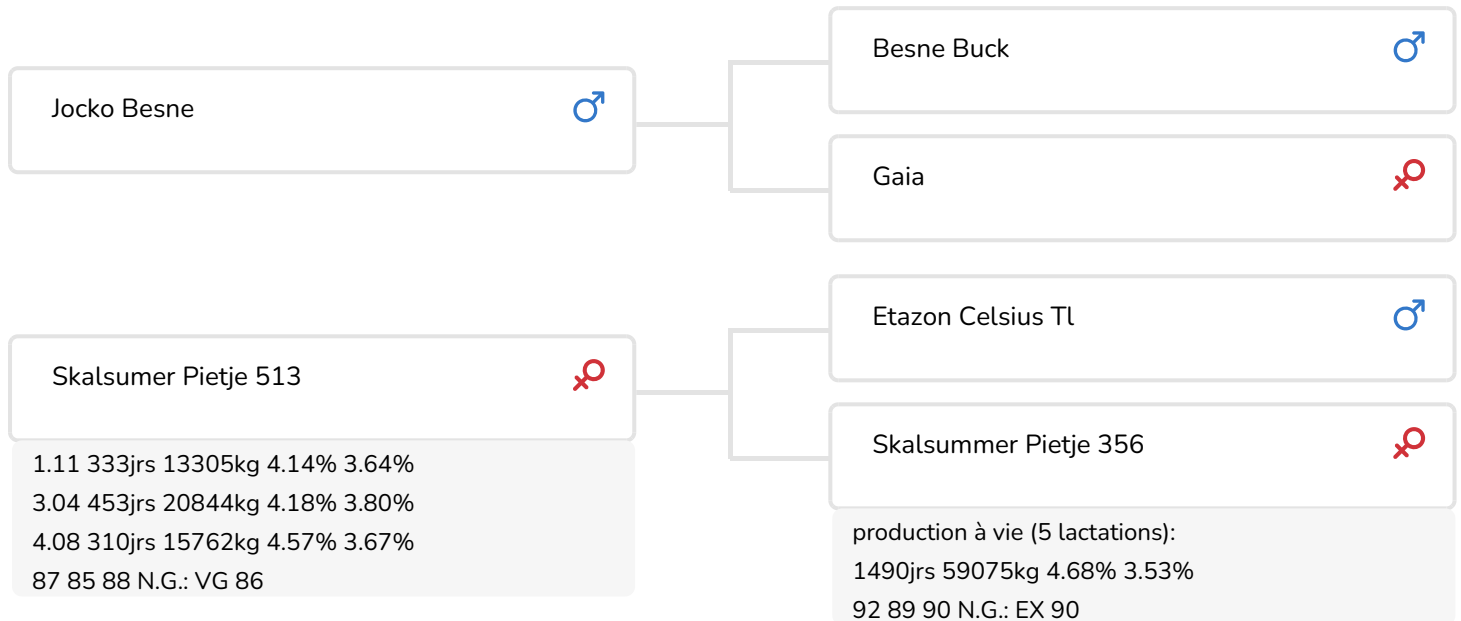

Skalsumer Pietje 513 (VG 86)
(mère de Jorryn)

STIERINFO

Naam	Skalsumer Jorryn	Geboortedatum	2001-03-14
Levensnummer	NL 330874052	Draagtijd	281
Stiercode	16786	Kappa caseïne	AA
aAa code	435162	Beta caseïne	A2/A2
Kleur	ZB	Koe familie	Pietje
Bloedvoering	100% HF	Kleur rietje	Geel



Doté d'un excellent développement, le taureau Skalsummer Jorryn (Jocko Besne x Celsius x Sunny Boy) se distingue surtout par sa jolie ligne de dos, la bonne largeur de son corps et ses très bons membres. Dans son pedigree Jorryn réunit le top de la Holstein française (père Jocko Besne), dans la lignée maternelle la famille des « Pietje » assure la meilleure de la génétique néerlandaise. Cette souche est le berceau du célèbre taureau Sunny Boy.

Jocko Besne, le père de Jorryn, est originaire de la France. Pourtant la plupart des géniteurs présents dans son pedigree ont des origines nord-américaines. Jocko Besne est très populaire comme père à taureaux. Il transmet beaucoup de lait, avec un rapport TB-TP très rapproché. Ses excellentes qualités en production sont associées à une bonne conformation. Ses notes en morphologie sont bonnes avec notamment d'excellents scores en membres et en frame (avant).

La souche maternelle de Jorryn fait partie des meilleures familles de vaches aux Pays-Bas. Cette lignée des « Pietje », mieux connue comme la famille de Sunny Boy, excelle en productivité et en solidité (86 x 90 x 89 x 90). La plus remarquable vache de cette famille de ce dernier temps est Pietje 356, la grand-mère de Jorryn. Fille du taureau Sunny Boy, elle a été classifiée EX...

FOKWAARDE INDEXEN

NVI	INET	Levensduur
-75	-45	-185

PRODUCTIEVERERVING

% Betr	DCHT	BEDR			
99	6655	1992			
Kg melk	% vet	% eiwit	Kg vet	Kg eiwit	Inet
210	-0.28	-0.06	-18	2	-45

KENMERKEN STIER

Geboortegemak		103
Lvh. Geboorte		102
Vleesindex		98

DOCHTERS

Vruchtbaarheid		100
NR		103
Tussenkalf tijd		97
Afkalfgemak		91
Lvh. Afkalven		100
Persistentie		101
Laatrijphheid		97
Uiergezondheid		89
Celgetal		89
Melksnelheid		102
Robotefficiëntie		101
Robotinterval		101
Robotgewenig		98
Klauwgezondheid		101
Karakter		105
Lichaamsgewicht		88

EXTERIEUR VERERVING

% Betr	Dcht	Bedr
99	2126	767

OVERIGE EIGENSCHAPPEN

Frame		91
Uier		91
Beenwerk		99
Totaal Exterieur		90
Hoogtemaat		90
Voorhand		89
Inhoud		95
Openheid		98
Conditie		90
Kruisligging		99
Kruisbreedte		96
Beenstand achter		96
Beenstand zij		100
Klauwhoek		98
Voorbeenstand		91
Beengebruik		100
Vooruieraanhechting		86
Voorspeenplaatsing		97
Speenlengte		102
Uierdiepte		85
Achteruierhoogte		99
Ophangband		98
Achterspeenplaatsing		96
Uierbalans		104



Metha 400 (VG 86) (p. Jorryn)
(deuxième lactation)
Propriétaire: Mts. L.C. & E.L. & M.E.J. Kramer - Zuurbier,
Assendelft (NL)

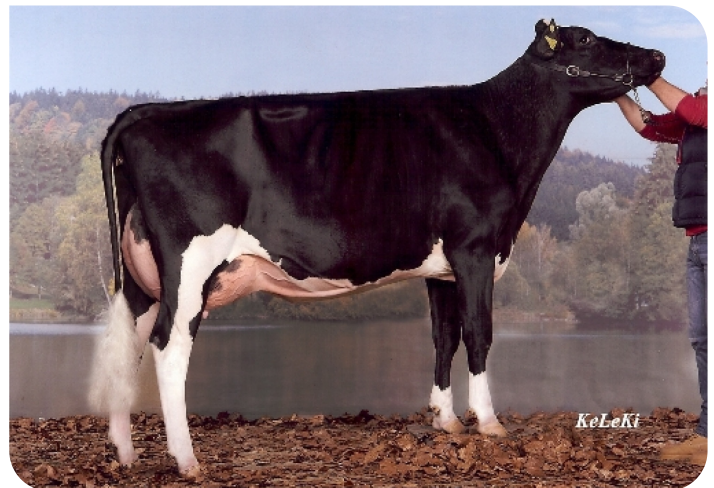

Jeni (p. Jorryn)
Propriétaire: Monsieur Cédric Sieber, Oberdorf (CH)



Metha 400 (VG 86) (p. Jorryn)

(première lactation)

Propriétaire: Mts. L.C. & E.L. & M.E.J. Kramer - Zuurbier, Assendelft (NL)



Filles de Jorryn NRM 2006



Claudia 13 (VG 85) (p. Jorryn)

Propriétaire: Mts. Schenning v.d. Heyden, Bladel (NL)



Mamelie (VG 87) de Claudia 13 (p. Jorryn)

Propriétaire: Mts. Schenning v.d. Heyden, Bladel (NL)



Fleurtje 1 (VG 85) (p. Jorryn)

Propriétaire: Mts. G.A. & P. van Beest, Lienden (NL)

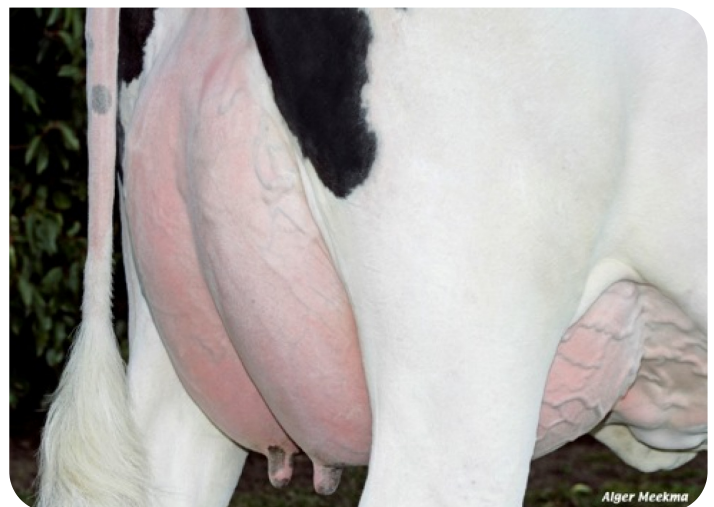

Mamelie (VG 85) de Fleurtje 1 (p. Jorryn)

Propriétaire: Mts. G.A. & P. van Beest, Lienden (NL)