



Alger Meekma

Fokker: Mts. van Dijk - de Bruin, Giessenburg



Alex Arkink

Wilhelmina 311 (EX 90)
(mère de Image)

STIERINFO

| | | | |
|--------------|-------------------|---------------|-------------|
| Naam | Slingeman's Image | Geboortedatum | 2003-09-04 |
| Levensnummer | NL 362485949 | Draagtijd | 291 |
| Stiercode | 36561 | Kappa caseïne | AA |
| aAa code | 165243 | Beta caseïne | |
| Kleur | ZB | Koe familie | Wilhelmina |
| Bloedvoering | 100% HF | Kleur rietje | Transparant |

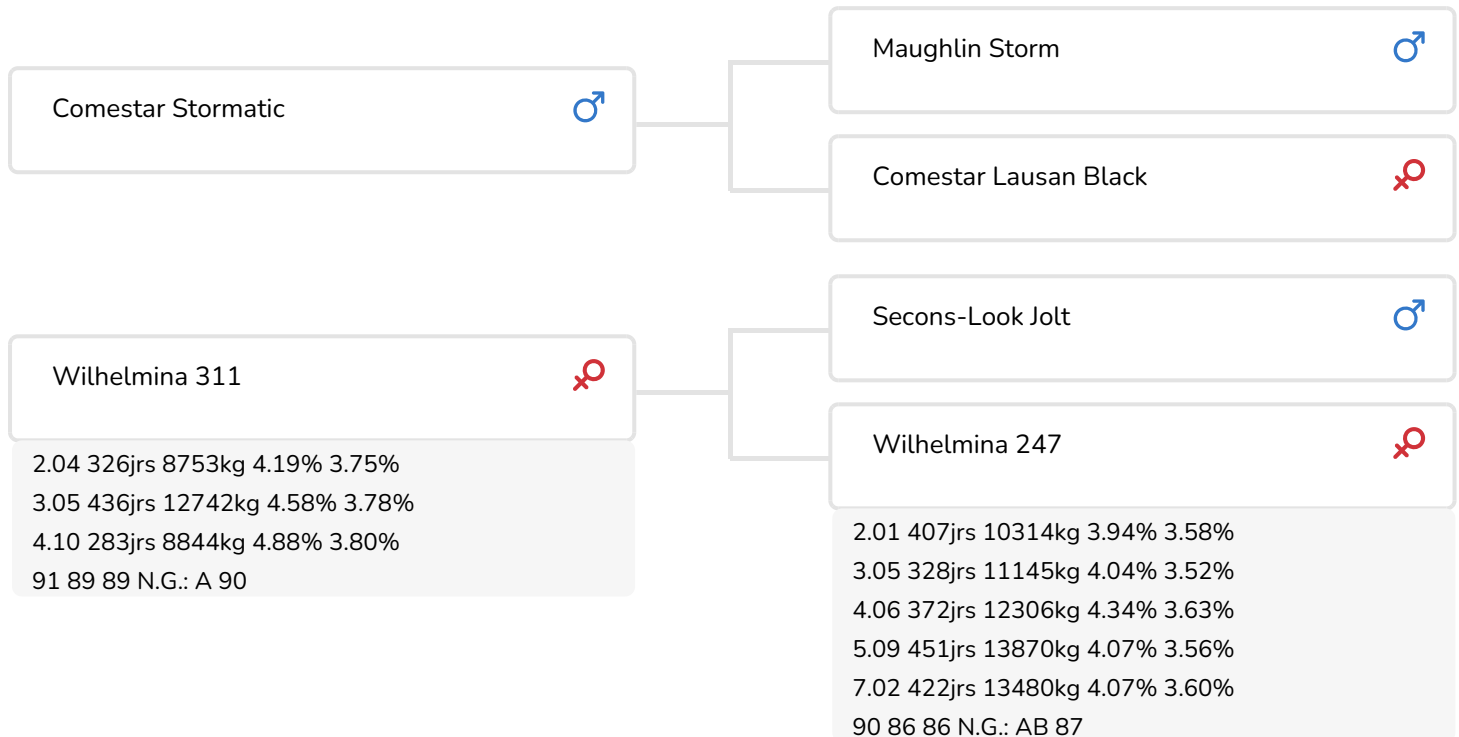

Appuyé par les excellentes performances en morphologie de ses deux lignées, le joli et bien typé taureau Slingeman Image (Stormatic x Jolt x Ideal) détient beaucoup de qualités en conformation.

Stormatic, le père de Image, est un fils de Storm né de la célèbre famille de Laurie Sheik de l'élevage Comestar au Canada. A ses résultats plutôt convenables en production, il ajoute d'excellents index en morphologie. Améliorateur de toutes les postes, Stormatic fait partie des meilleurs taureaux 'morph' actuellement disponible sur le marché international.

La lignée maternelle de Image, très productive en protéine, excelle elle aussi en morphologie. Six générations successives de vaches de cette souche « Wilhelmina » sont classifiées TB ou Excellent. La plus connue est incontestablement Wilhelmina 179, l'AGM (TB88) de Image. Cette fille de Marlin produisait plus 90.000 kg de lait. Elle est la mère du taureau Slingeman 63 qui est à son tour le père de Geertje 287 (EX 94), la très célèbre Championne Nationale néerlandaise. Par la régularité de ses performances, Wilhelmina 311, la mère de Image est encore plus connue sur les rings. A plusieurs reprises cette jolie fille par Jolt s'est emparée de divers titres de Championnat, comme p.e. à Hoornaar. A deux reprises elle a participé au NRM....

FOKWAARDE INDEXEN

| | | |
|------|------|------------|
| NVI | INET | Levensduur |
| -193 | -520 | 114 |

PRODUCTIEVERERVING

| | | | | | |
|---------|-------|---------|--------|----------|------|
| % Betr | DCHT | BEDR | | | |
| 99 | 650 | 299 | | | |
| Kg melk | % vet | % eiwit | Kg vet | Kg eiwit | Inet |
| -1497 | -0.27 | -0.1 | -86 | -61 | -520 |

KENMERKEN STIER

| | | |
|---------------|---|-----|
| Geboortegemak | | 92 |
| Lvh. Geboorte | | 100 |
| Vleesindex | ■ | 98 |

DOCHTERS

| | | |
|------------------|---|-----|
| Vruchtbaarheid | ■ | 98 |
| NR | ■ | 102 |
| Tussenkalf tijd | ■ | 95 |
| Afkalfgemak | | 100 |
| Lvh. Afkalven | ■ | 98 |
| Persistentie | ■ | 99 |
| Laatrijphheid | ■ | 94 |
| Uiergezondheid | ■ | 96 |
| Celgetal | ■ | 94 |
| Melksnelheid | ■ | 102 |
| Robotefficiëntie | ■ | 95 |
| Robotinterval | ■ | 95 |
| Robotgewenig | ■ | 104 |
| Klauwgezondheid | ■ | 99 |
| Karakter | ■ | 93 |
| Lichaamsgewicht | ■ | 89 |

EXTERIEUR VERERVING

| | | |
|--------|------|------|
| % Betr | Dcht | Bedr |
| 97 | 154 | 101 |

OVERIGE EIGENSCHAPPEN

| | | |
|----------------------|---|-----|
| Frame | ■ | 90 |
| Uier | ■ | 96 |
| Beenwerk | ■ | 94 |
| Totaal Exterieur | ■ | 90 |
| Hoogtemaat | ■ | 93 |
| Voorhand | ■ | 87 |
| Inhoud | ■ | 95 |
| Openheid | ■ | 96 |
| Conditie | ■ | 93 |
| Kruisligging | ■ | 96 |
| Kruisbreedte | ■ | 95 |
| Beenstand achter | ■ | 97 |
| Beenstand zij | ■ | 105 |
| Klauwhoek | ■ | 95 |
| Voorbeenstand | ■ | 96 |
| Beengebruik | ■ | 95 |
| Vooruieraanhechting | ■ | 99 |
| Voorspeenplaatsing | ■ | 90 |
| Speenlengte | | 100 |
| Uierdiepte | ■ | 96 |
| Achteruierhoogte | ■ | 96 |
| Ophangband | ■ | 93 |
| Achterspeenplaatsing | ■ | 89 |
| Uierbalans | ■ | 98 |



Pineut (VG 87) (p. Image)

Propriétaire: Melkveebedrijf Engelen v.o.f. (NL)

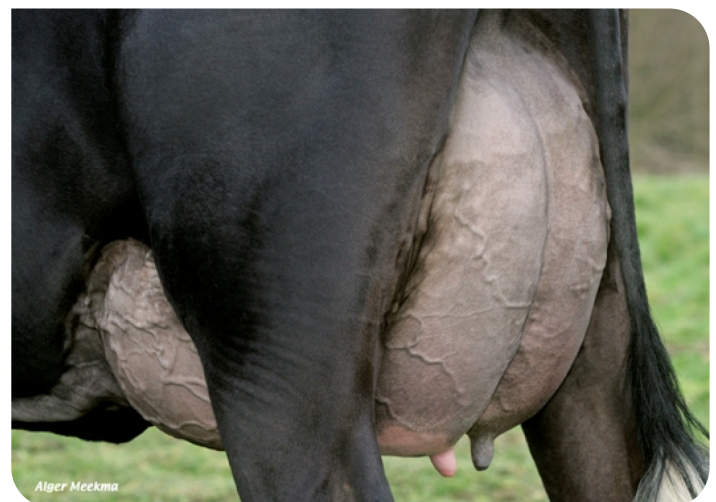

Mamelle (VG 89) de Pineut (p. Image)

Propriétaire: Melkveebedrijf Engelen v.o.f. (NL)

