82761 • Whinfellpark Garnish
Wilodge Cerberus x Ultimatum

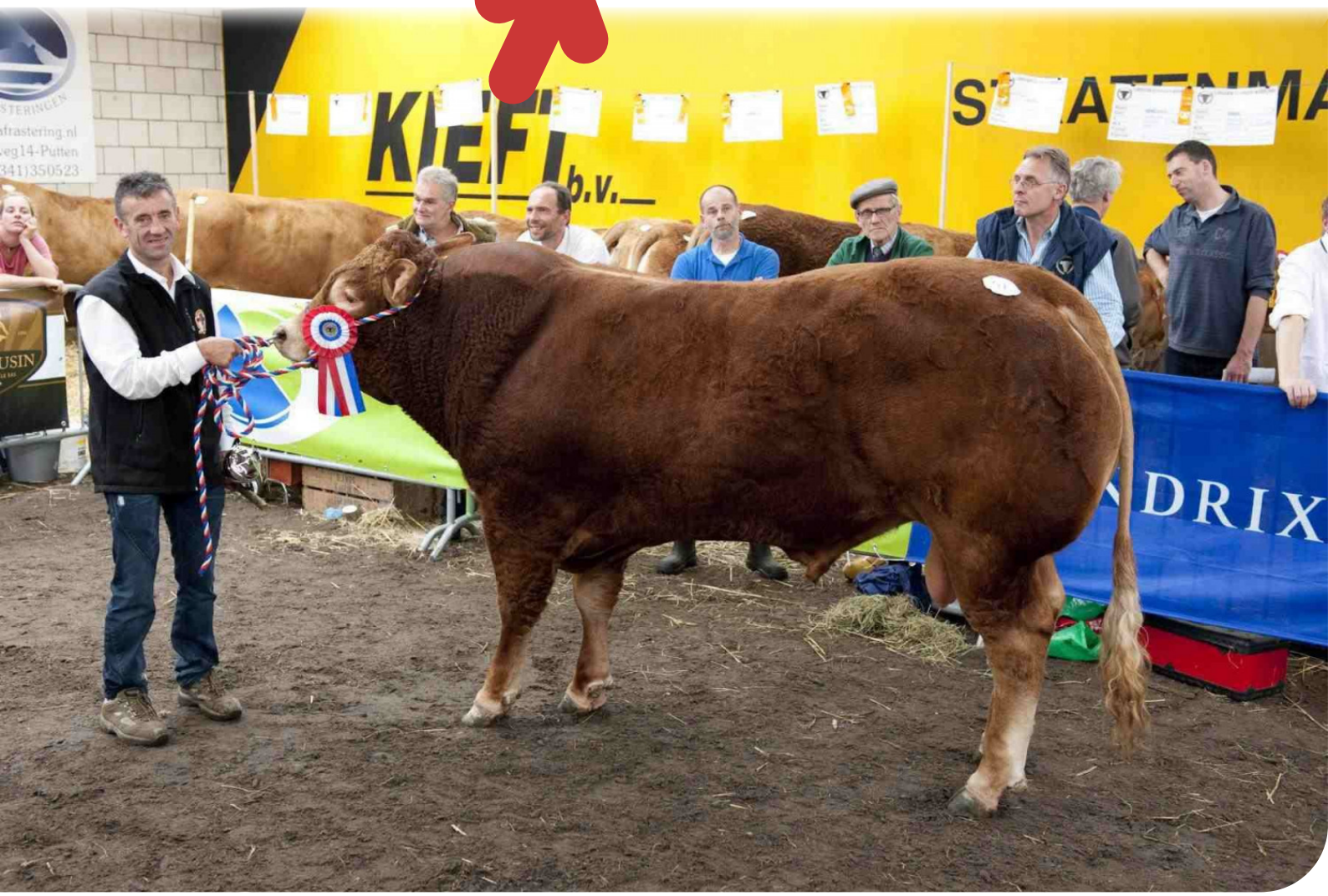

Whinfellpark Garnish

LA PRATIQUE FAIT PREUVE

STIERINFO

Nom	Whinfellpark Garnish
N° national	UK 103847700927
KI Code (NL)	82761
Robe	EB
Lignée	100% LIM
Date de naissance	2011-03-02
Durée de gestation taureau	
Durée de gestation veaux	
Facilité de vêlage	
Couleur dose	Geel

- Wilodge Cerberus ♂
  - Wilodge Tonka ♂
  - Wilodge Priceless ♀
- Whinfellpark Dawn ♀
  - Ultimatum ♂
  - Tombola ♀

Whinfellpark Garnish est un taureau limousin originaire de Grande-Bretagne. Il a été acheté puis importé aux Pays-Bas par l'élevage Cowporation de Monsieur Teus Dekker. En 2012 Garnisch a été consacré Grand Champion des Reproducteurs mâles. Pendant quelques années Garnisch a été utilisé en monte naturelle sur le troupeau de Jo Vos à Valkenswaard. Là il s'est développé en taureau impressionnant, vital, prêt à saillir, fiable et docile.

Par son montage génétique, Garnish (Wilodge Cerberus x Ultimatum) fait partie du top absolu des reproducteurs limousins modernes. En index aussi il se positionne en top du classement, avec p.e. un index développement musculaire parmi les meilleurs de la race (top 1%).

Garnish lui-même est un taureau impressionnant. Il est grand, très large, comme aussi très long. Il est doté d'un grand et large bassin et d'excellents membres. A la naissance le poids de ses veaux est modeste. Puis ils se développent rapidement en des magnifiques veaux, dociles de caractère. Les veaux se caractérisent notamment par leur développement. Ils montrent d'excellentes dimensions en longueur comme en largeur et sont dotés d'un très bon type, notamment en membres, musculature et implantation de la queue. Par leur excellente musculature, leur très bonne...